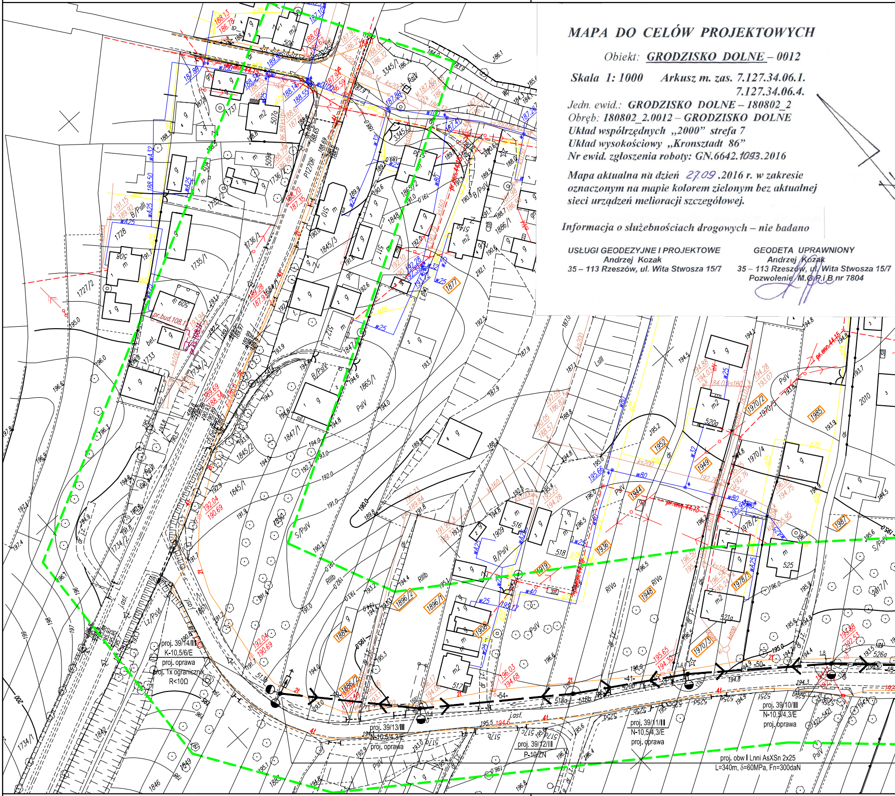

proj. 39/14/III
K-10,5/6/E
proj. oprawa
proj. 1x ogranicznik
R<10Ω
proj. 39/13/III
N-10,5/4,3/E
proj. oprawa
proj. 39/12/III
P-10/ZN
proj. 39/11/III
N-10,5/4,3/E
proj. oprawa
proj. 39/10/III
N-10,5/4,3/E
proj. oprawa
proj. obw I Lnni AsXSn 2x25
L=340m, δ=60MPa, Fn=300daN

MAPA DO CELÓW PROJEKTOWYCH

Obiekt: ***GRODZISKO DOLNE – 0012***

Skala 1: 1000 Arkusz m. zas. 7.127.34.06.1.
7.127.34.06.4.

Jedn. ewid.: ***GRODZISKO DOLNE – 180802_2***
Obręb: ***180802_2.0012 – GRODZISKO DOLNE***
Układ współrzędnych „2000” strefa 7
Układ wysokościowy „Kronsztadt 86”
Nr ewid. zgłoszenia roboty: GN.6642.1093.2016

Mapa aktualna na dzień 27.09.2016 r. w zakresie oznaczonym na mapie kolorem zielonym bez aktualnej sieci urządzeń melioracji szczegółowej.

Informacja o służebnościach drogowych – nie badano

USŁUGI GEODEZYJNE I PROJEKTOWE
Andrzej Kozak
35 – 113 Rzeszów, ul. Wita Stwosza 15/7

GEODETA UPRAWNIONY
Andrzej Kozak
35 – 113 Rzeszów, ul. Wita Stwosza 15/7
Pozwolenie M.G.P.i B nr 7804

Sprawdzono ze zbiorem GESUT
w Starostwie Powiatowym w Leżajsku:
- wniesiono projektowane sieci uzbrojenia terenu
- ~~na powyższy teren brak projektowanych sieci~~
- (nie) występują tereny zmeliorowane
- (nie) występują złoża surowców mineralnych

GN.6642.1093.2016 Leżajsk, dnia 21.10.16

Z up. STAROSTY
mgr inż. Grzegorz Kurkuła
Inspektor

Poświadcza się, że niniejszy dokument został opracowany w wyniku prac geodezyjnych i kartograficznych, których rezultaty zawiera operat techniczny wpisany do ewidencji materiałów państwowego zasobu geodezyjnego i kartograficznego

STAROSTA LEŻAJSKI
POWIATOWY OŚRODEK DOKUMENTACJI
GEODEZYJNEJ I KARTOGRAFICZNEJ W LEŻAJSKU

Identyfikator P.1808.2016.1258

Data wpisania operatu do ewid. materiałów zasobu 25.10.2016

podpis osoby upoważnionej

Z up. STAROSTY
inż. Piotr Deryło
inspektor

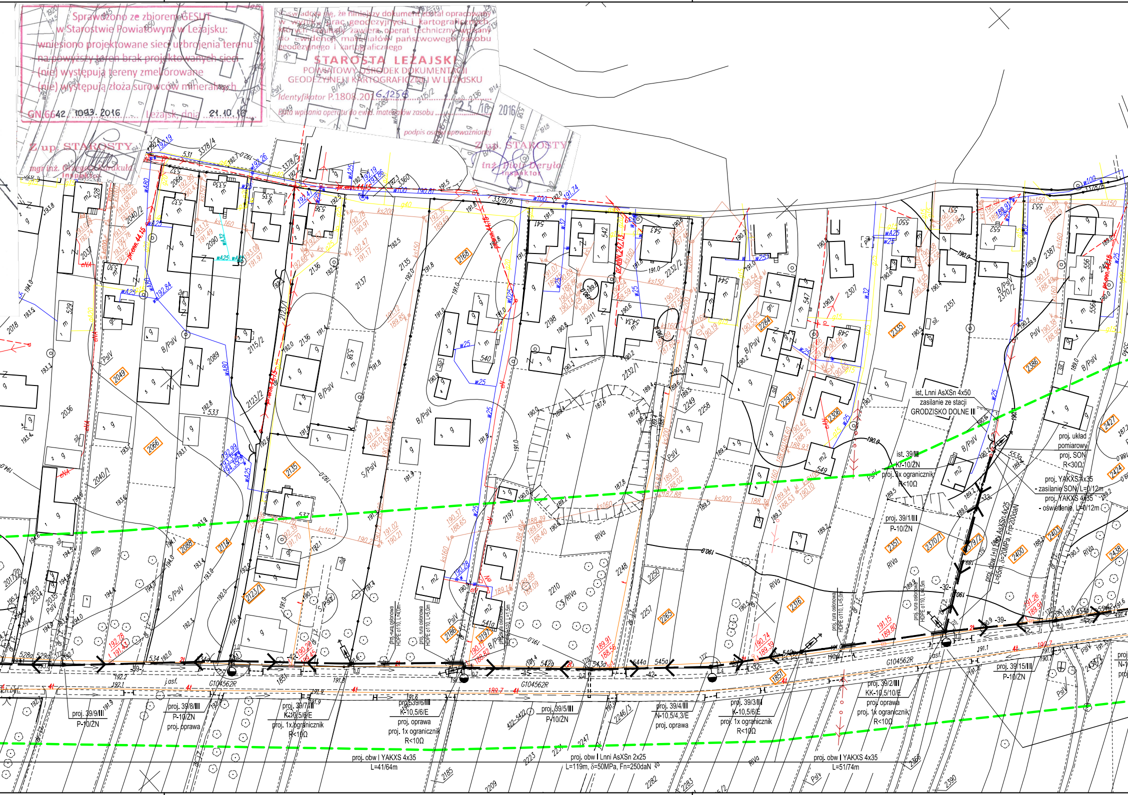

ist. Lnni AsXSn 4x50
zasilanie ze stacji
GRODZISKO DOLNE III
ist. 39/III
Kr-10/ŻN
proj. 3x ogranicznik
R<10Ω
proj. układ
pomiarowy
proj. SON
R<30Ω
proj. YAKXS 4x35
- zasilanie SON, L=0/12m
proj. YAKXS 4x35
- oświetlenie, L=0/12m
proj. 39/1/III
P-10/ŻN
proj. obw I+II Lnni AsXSn 4x25
L=65m, δ=20MPa, Fn=200daN
proj. 39/9/III
P-10/ŻN
proj. 39/8/III
P-10/ŻN
proj. oprawa
proj. 39/7/III
K-10,5/6/E
proj. 1x ogranicznik
R<10Ω
proj. 39/6/III
K-10,5/6/E
proj. oprawa
proj. 1x ogranicznik
R<10Ω
proj. 39/5/III
P-10/ŻN
proj. 39/4/III
N-10,5/4,3/E
proj. oprawa
proj. 39/3/III
K-10,5/6/E
proj. 1x ogranicznik
R<10Ω
proj. 39/2/III
KK-10,5/10/E
proj. oprawa
proj. 1x ogranicznik
R<10Ω
proj. 39/15/III
P-10/ŻN
proj. obw I YAKXS 4x35
L=41/64m
proj. obw I Lnni AsXSn 2x25
L=119m, δ=50MPa, Fn=250daN
proj. obw I YAKXS 4x35
L=51/74m
proj. rura osłonowa HDPE o110, L=5,0m
G104562R
j.asf.
pr.enn.44.15
pr.enn.24.13

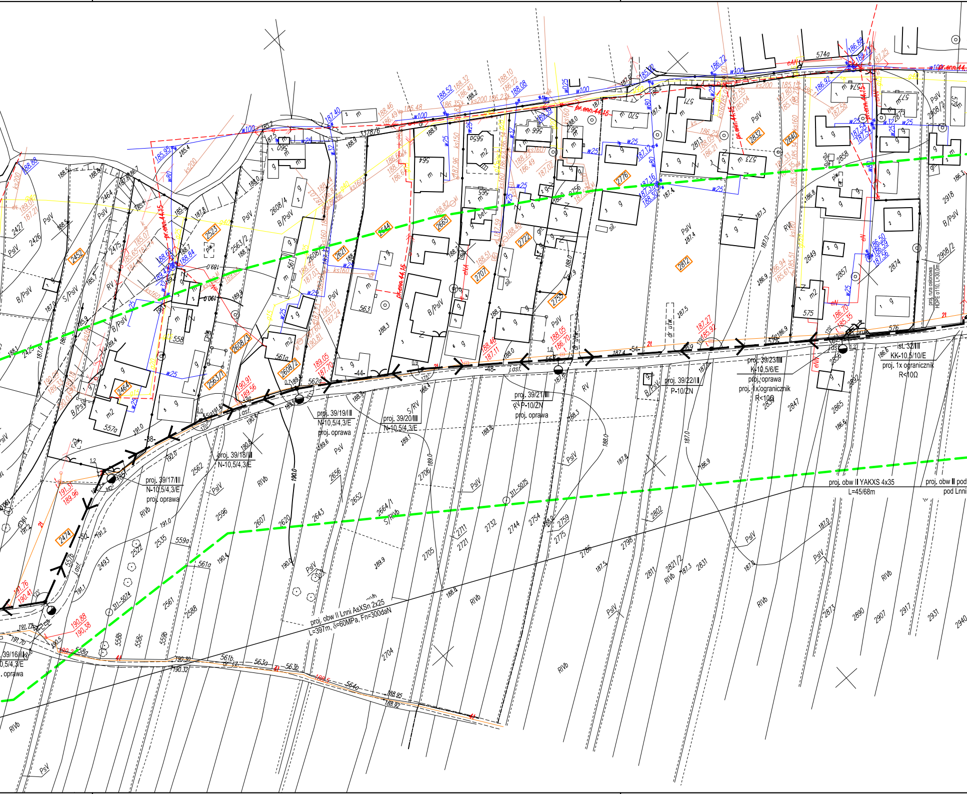
proj. 39/16/III
0,5/4,3/E
. oprawa
proj. 39/17/III
N-10,5/4,3/E
proj. oprawa
proj. 39/18/III
N-10,5/4,3/E
proj. 39/19/III
N-10,5/4,3/E
proj. oprawa
proj. 39/20/III
N-10,5/4,3/E
proj. 39/21/III
RV P-10/ZN
proj. oprawa
proj. 39/22/III
P-10/ZN
proj. 39/23/III
K-10,5/6/E
proj. oprawa
proj. 1x ogranicznik
R<10Ω
ist. 32/III
KK-10,5/10/E
proj. 1x ogranicznik
R<10Ω
proj. obw II YAKXS 4x35
L=45/68m
proj. obw II pod
pod Lnni
proj. obw II Lnni AsXSn 2x25
L=397m, δ=60MPa, Fn=300daN
proj. rura osłonowa
HDPE ø110, L=30,0m
pr.enn.44.15
2474
2452
2464
2523
2563/1
2608/2
2608/3
2621
2644
2665
2707
2722
2755
2776
2812
2832
2840
557a
558
561a
561
563
564
565
566
570
571
573
574
574a
575
576
577
579
PsIV
B/PsIV
S/PsIV
RIVb
RV
S/RV
PsV
2t
4t
l.asf.
dr utw.

PROJEKT ZAGOSPODAROWANIA TERENU

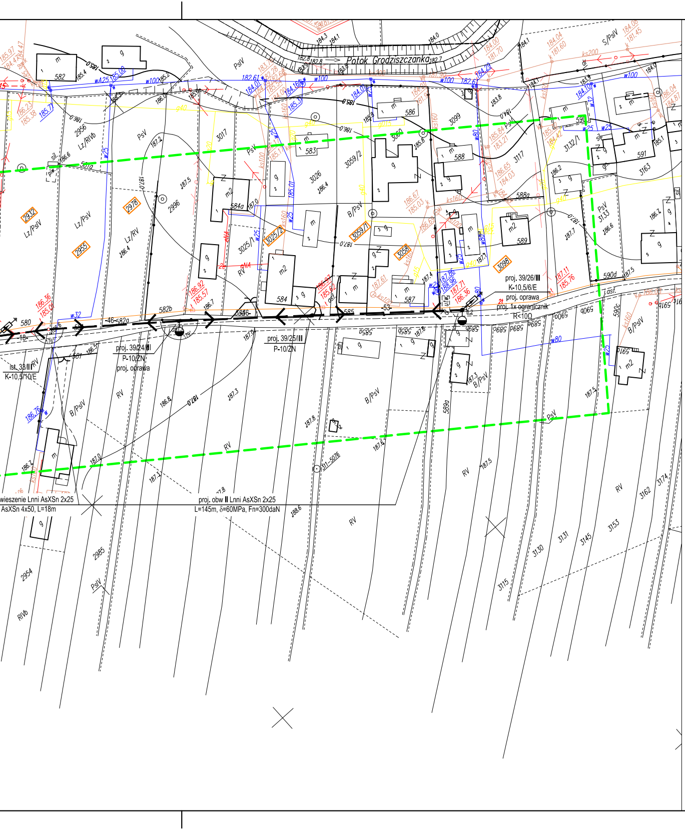
Potok Grodziszczanka
proj. 39/26/III
K-10,5/6/E
proj. oprawa
proj. 1x ogranicznik
R<10Ω
proj. 39/25/III
P-10/ŻN
proj. 39/24/III
P-10/ŻN
proj. oprawa
ist. 38/III/RV
K-10,5/10/E
wieszenie Lnni AsXSn 2x25
AsXSn 4x50, L=18m
proj. obw II Lnni AsXSn 2x25
L=145m, δ=60MPa, Fn=300daN
582
583
584
585
586
587
588
589
591
3017
3026
3025/1
3025/2
3058
3059/1
3059/2
3060
3098
3099
3117
3132/1
3133
3163
2932
2955
2956
2978
2985
2996
2954
3115
3130
3131
3145
3153
3162
3174

STAROSTA LEŻAJSKI
Na podstawie art. 28b ust. 1 ustawy z dnia 17 maja 1989 r.
Prawo geodezyjne i kartograficzne (tekst jednolity Dz. U.
Nr 193 z 2010 r. z późn. zm.) w siedzibie
Starostwa Powiatowego w Leżajsku ul. Kopernika 8
w dniu 08. 11. 2016
PRZEPROWADZONO KOORDYNACJĘ USYTUOWANIA
PROJEKTOWANYCH SIECI UZBROJENIA TERENU /
PRZYŁĄCZY I SPORZĄDZONO PROTOKÓŁ Z NARADY
Z up. STAROSTY
inż. Andrzej Łagocki
KIEROWNIK REFERATU
(podpis przewodniczącego narady koordynacyjnej)
GN.6630.190.2016
14. 11. 2016

ZA ZGODNOŚĆ
Z ORYGINAŁEM

Legenda:

- proj. trasa budowy linii napowietrznej nN,
- proj. trasa budowy linii kablowej nN,
- ● – proj. słup betonowy typu E, ŻN,
- proj. ogranicznik Uc=500V, In=5kA, Imax=25kA,
- proj. oprawa o mocy 70W na słupie linii napowietrznej
- proj. osłona rurowa HDPE o110 karbowana dwuścienna,

Układ sieci: TN-C
Ochrona od porażeń: samoczynne wyłączenie zasilania

Inwestor: Gmina Grodzisko Dolne Grodzisko Dolne 125a 37-306 Grodzisko Dolne		BIURO PROJEKTÓW ALDABRA UL. SZAFERA 5/32, 31-543 KRAKÓW	tel. 600-215-743 e-mail: jackbaran@poczta.onet.pl NIP 675-122-23-71 REGON 356912490
Nazwa obiektu budowlanego: Budowa oświetlenia drogowego przy drodze o numerze ewidencyjnym 1851 w miejscowości Grodzisko Dolne - część zasilana ze stacji GRODZISKO DOLNE III			
Adres obiektu budowlanego:	Miejscowość: Grodzisko Dolne	Powiat: leżajski	Województwo: podkarpackie
Faza:	PROJEKT BUDOWLANO - WYKONAWCZY	SKALA:	1:1000
Branża:	ELEKTRYCZNA		
Funkcja:	Imię, Nazwisko:	Uprawnienia:	Podpis:
Opracował:	mgr inż. Piotr Caban		
Projektant:	mgr inż. Jacek Baran	MAP/0081/POOE/05	
Sprawdzający:	mgr inż. Paweł Kopyciński	MAP/0378/POOE/08	
Nazwa rys:	Projekt zagospodarowania terenu	Nr rys.	E-01
Prawa autorskie zastrzeżone, łącznie z prawem reprodukcji lub udostępniania osobom trzecim niniejszego rysunku lub jego części bez upoważnienia Inwestora.		Leżajsk, listopad 2016 r.	16/1b